

## TOP 6

### Pflanzenfett, ungehärtet

10 kg/Karton

Art. Nr. 038400



**22,99 € / Kt**

### Pangasiusfilet, ohne Haut, 170-230g

IQF, 20% Glasur, gefroren  
10 x 1 kgBtlKt

Art. Nr. 392983

**4,29 € / kg**



Inspiration. Tag für Tag.



### Premium Sauce Hollandaise

Karton  
12 x 250mlPa

Frischhaltebox  
10 x 1ltrPa

Art. Nr. 038472

Art. Nr. 038470

**1,59 € / Pa**

**4,95 € / Pa**

### Falthandtücher

grau, 25x23cm,  
20x250 St/Kt

Art. Nr. 261172

**22,99 € / Kt**

### Red Bull 250 ml 24 Ds/Tray

normal

Art. Nr. 071000

sugarfree

Art. Nr. 071001

Juneberry

Art. Nr. 071002



**0,99 € / Ds**

### Aviko Kartoffel-Kroketten, lang

gefroren, 2,5kgBtl

Art. Nr. 380349

**2,28 € / kg**

## Fleisch- und Wurstwaren

Durchwahl: 0931/90824-72

### Haussalami

(farboptimiert)  
ca. 1,2 kg/St

Art. Nr. 015772



**14,90 € / kg**

### Delikatess-Leberwurst

Golddarm

ca. 0,8 kgSt

Art. Nr. 015793

**9,65 € / kg**



### Truthahn-Salami, weiss

mit Schweinefleisch, ca. 2,8kg/St

Art. Nr. 011084

**14,65 € / kg**



### Ochsenmaulsalat

3,2 kg/Ei

Art. Nr. 028515



**24,99 € / Ei**

### Südtiroler Speck, ohne Schwarte

1/2 Stücke,  
ca. 1,9-2,1 kg/St

4,5 Monate  
gereift

6 Monate  
gereift

Art. Nr. 010296

Art. Nr. 010295



**12,79 €/kg 14,49 €/kg**

### Putenbrust, halbiert, gegart

ca. 1,3 kg/St

-gegrillt

-Paprika

Art. Nr. 010619

Art. Nr. 010620

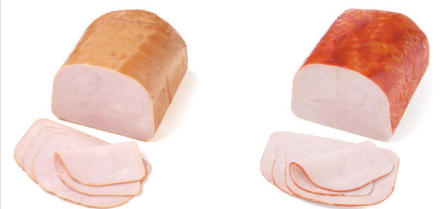

**13,99 € / kg**

### Farmerschinken

ca. 2,5 kg/St

Art. Nr. 010108

**11,90 € / kg**



### Euro-Landsalami, weiß

ca. 2,0 kg/St

Art. Nr. 010129



### Mini Salami

Brez'n

500g / Sch

Art. Nr. 010980

**13,99 €/Sch**

**10,49 € / kg**

## Molkereiprodukte

Durchwahl: 0931/90824-72

### MU Bergader Lottes Liebling

1,4 kg Rad

Art. Nr. 100330



11,99 € / kg

### MU Bergader Watzmann Bergkäse

2,8 kg St

Art. Nr. 100320



13,49 € / kg

### Vollei

flüssig, 1 ltrPa

Art. Nr. 100105

5,49 € / Pa

### Holländischer Gouda

jung, Schnittkäse  
48% Fett. i. Tr., ca. 3,0 kg/St

Art. Nr. 100871

11,29 € / kg



### Emmentaler 45% gewürfelt

10x10mm  
1kgPa  
10Pa/kt

Art. Nr. 101205



8,39 € / kg

### H-Milch

1 l-Tetra-Packung

1,5% Fett Art. Nr. 106418

3,5% Fett Art. Nr. 106459

0,99 € / Pa

1,09 € / Pa

### Deutsche Markenbutter, 200 x 10 grSt

Art. Nr. 106436

### Deutsche Markenbutter, 250 grSt

Art. Nr. 106442

16,99 € / Kt

1,59 € / St

### Käse gerieben 4mm

1kgPa  
10Pa/kt

Emmentaler 45%

Gouda 48%

Art. Nr. 101204

Art. Nr. 101200



8,29 € / kg

7,29 € / kg

### Käse in Scheiben gefächert

Emmentaler 45% Art. Nr. 109998

Edamer 40% Art. Nr. 101207

Gouda 48% Art. Nr. 101203

Cheddar 50% Art. Nr. 101210

8,29 € / kg

7,29 € / kg

7,29 € / kg

8,99 € / kg



**Lebensmittel / Konserven / Getränke**

**Durchwahl: 0931/90824-73**

**„Hofbauer“- Spätzle**

5kg/Karton

Art. Nr. 039112



**17,49 € / Kt**

**Tomatenmark  
2 fach**

4250 ml/Ds

Art. Nr. 032654

850 ml/Ds

Art. Nr. 031403

**9,75 €/Ds 2,29 €/Ds**

**Kartoffelgratin  
frisch**

3kg Beutel

Art. Nr. 031638



Für gute Lebensmittel

**3,29 € / kg**

**Meerrettich**

2,5 kg/Ei

**-Tafel**

Art. Nr. 034859

**-Gemüse**

Art. Nr. 034860

**-Sahne**

Art. Nr. 034871

**16,49 €/Ei**

**16,49 €/Ei**

**17,99 €/Ei**



**Neu im Sortiment**

Bitte fragen Sie Ihren  
Außendienst nach einer  
Sortimentsliste

**Soßenbinder**

**-hell 1kg**

Art. Nr. 037154

**-dunkel 1kg**

Art. Nr. 037192

**-hell 10kg**

Art. Nr. 037152

**-dunkel 10kg**

Art. Nr. 037189

**12,70 €/Pa**

**12,70 €/Pa**

**95,99 €/Ei**

**95,99 €/Ei**



**Zucker-Kulör**

1000ml/Fl

Art. Nr. 036619



**9,99 € / Fl**

**Soja Sauce**

1000ml/Fl

Art. Nr. 036625



**7,29 € / Fl**

**Cretan Prince Olivenöl**

5 l/Ds

Art. Nr. 036635



**44,99 € / Ds**

## Kunst- und Naturdärme

Durchwahl: 0931/90824-0 oder -73

### Kranzdärme, 1a Kaliber 46+

2 x 18m Vac/Beutel

Art. Nr. 160283



16,99 € / Btl

### Schweinemägen, abgebunden

3 StBtl

Art. Nr. 169511

7,95 €/Btl

### Schweinekrausen

weit, 9mBtl

Art. Nr. 169766

8,95 € / Btl

### Kranzdarmabschnitte Kaliber 43/46, 1a

geclippt m.Kordel, 46cm

200 StEi

Art. Nr. 168000

133,49 €/Ei

### Mitteldärme, 1a Kaliber 70+

2 x 9 m Vac/Beutel

Art. Nr. 161304



17,99 € / Btl

### Schweinedärme, 1a Starfix

90 m/Dose

Kaliber 25/27

Art. Nr. 167000

Kaliber 26/28

Art. Nr. 167001

Kaliber 28/30

Art. Nr. 167002

36,25 €/Ds  
31,49 €/Ds  
24,65 €/Ds

**Naturdärme**  
P&T Treiber GmbH & Co. KG

### BKT Rifol Schinkenhülle, transparent 200,

20 m/Bd

Art. Nr. 218835

16,99 € / Bd

### Top farblos, geschlauft 45/20

25 Ab/Bd

Art. Nr. 213043

9,99 € / Bd

**Kalle**

Tradition Δ Dynamik Δ Zukunft

### Top farblos, geschlauft 60/50

25 Ab/Bd

Art. Nr. 213093

23,49 € / Bd

**Kalle**

Tradition Δ Dynamik Δ Zukunft

**Gewürze / Hilfsmittel**

Durchwahl: 0931/90824-0 oder -73

**Nürnberger  
Rostbratwurst**

1 kg/Packung Art. Nr. 118482

**Thüringer**

**Rostbratwurst F+F**

1 kg/Packung Art. Nr. 118406

**19,99 €/Pa**

**18,99 €/Pa**



**Röstzwiebeln**

2,5 kg/Beutel

Art. Nr. 110923



**14,98 € / Btl**

**Marken-Gelatine**

1 kg/Beutel  
ungewürzt

Art. Nr. 143004

**15,99 € / Btl**



**Zwiebling**

Kräuter-Zwiebelleberwurst  
Würzmischung  
1,5 kgBtl

Art. Nr. 115510



**MOGUNTIA FOOD GROUP**  
Flavoursome solutions since 1903

**31,99 € / Btl**

**Natron  
(Natriumbicarbonat)**

1 kgPa

Art. Nr. 110510

**3,99 € / Pa**

**Mürba  
Fleischzartmacher**

1 kg/Dose

Art. Nr. 110467

**8,49 € / Ds**

**Paprika scharf**

1 kgBtl

Art. Nr. 110655

**6,99 € / Btl**

**Münchener Weißwurst**

1 kg/Beutel Art. Nr. 113822

**Westfälische Mettwurst**

1 kg/Beutel Art. Nr. 113714

**20,99 €/Btl**

**21,49 €/Btl**



**Spieß- u. Schwenk-  
braten „Rustikal“**

1 kg/Beutel Art. Nr. 119052

**Spezial-Grillgewürz**

1 kg/Beutel Art. Nr. 119010

**16,49 €/Btl**

**11,99 €/Btl**



## Fleischereibedarf / Partyservice

Durchwahl: 0931/90824-70 oder -73

### Coupteller flach

OFS-weiß,  
6 St/Karton

Ø 21cm      Ø 26cm

Art. Nr. 203102    Art. Nr. 203103

**Eschenbach**<sup>®</sup>  
PORZELLAN  
GERMANY

9,99 € / Kt    15,98 € / Kt

### Alu-Folie

Kartonabnahme

45 cm Rolle

Art. Nr. 220278



16,49 € / Ro

### Pergamentersatz

30cm breit  
ca. 500m/Rolle

Art. Nr. 221114

39,99 € / RI

Allfolin sheet cell Zuschnitte, weiß,  
Druck: „Nachhaltig verpackt“

1/8, 240x360 mm 1000 StPa

Art. Nr. 220720

1/4, 360x480 mm 1000 StPa

Art. Nr. 220721

27,99€ / Pa

55,99€ / Pa



### Giesser Messerset, 3-teilig

Ausbein-, Schlacht- und  
Stechmesser,  
diverse Farben



28,99 € / Set

### Räucherspäne

„Goldspan“, 15kg/Sack

fein (B 5/10)    Art. Nr. 250070

mittel (B 7/20)    Art. Nr. 250071

grob (B 20/160)    Art. Nr. 250072

11,49€/Sa

11,79€/Sa

11,29€/Sa

### Alu-Folie

Kartonabnahme

29 cm Rolle

Art. Nr. 220277



9,99 € / Ro

### „Leonardo“ Sektglas

ohne Eichstrich  
pure Cateringbox

18 St/Kt    Art. Nr. 202100

oder

### „Leonardo“ Weißweinkelch

ohne Eichstrich  
20cl/Gl, pure Cateringbox

18 St/Kt    Art. Nr. 202102

28,99 € / Kt

### Gummischürze, weiß >S-extra<

Größe: 110 cm  
Art. Nr. 241944

20,29 €/St

Größe: 115 cm  
Art. Nr. 241945

21,20 €/St

Größe: 120 cm  
Art. Nr. 241946

21,84 €/St

Größe: 125 cm  
Art. Nr. 241947

22,88 €/St

## Tiefkühl-Produkte

Durchwahl: 0931/90824-74

### Sommerland-Eis 5 L/Dose

verschiedene Sorten



**7,75 € / Ds**

### Putenoberkeulenfleisch ganze Stücke o. Ht. u. Knochen

10kgKt

Art. Nr. 350949

**6,49 € / kg**

### Hähnchen-Knusperfilet

„Sprehe“,  
Cornflakespanade  
8% Flüssigwürzung,  
150g/3kgKt, gefroren

Art. Nr. 350353

**7,99 € / kg**

### Spanferkelkeule

ohne Knochen, ohne Haxe,  
hohl ausgelöst, gefroren

Art. Nr. 330010



**10,99 € / kg**

### Laugen- Semmelknödel

gefroren  
25x75gBtl

Art. Nr. 410255

**BÜRGER**

**10,95 € / kg**

### Champignons paniert gefroren

2,5 kg Beutel

411067

**4,79 € / kg**

## Maschinen / Geräte / Ersatzteile

Durchwahl: 0931/90824-62

### Profi Warmhaltetopf Edelstahl Fleisch- u. Beilagentopf

12 ltr. eckig Preis:

-mit 1-teiligem Einsatz 1/1  
698,00 €

-mit 2-teiligem Einsatz 2x1/2  
709,00 €



Art. Nr. 469999

### Suppen -, Soßen- u. Beilagentopf

-mit 1-teiligem Einsatz Preis: 589,00 €



Art. Nr. 469999



Ein- und Verkaufsgenossenschaft der Metzgermeister eG  
Otto-Hahn-Str. 5  
97080 Würzburg

Tel.: 0931 / 90 824-0  
Fax: 0931 / 90 824-40  
Mail: info@evgedem.de  
www.evgedem.de

Fleischmarkt:  
Tel.: 0931 / 404514-28  
Tel.: 0931 / 404514-29  
Fax.: 0931 / 404514-30

Lieferung nach Vereinbarung im Rahmen unserer Versandmöglichkeiten.  
Die Preise verstehen sich netto Kasse, in Euro, zuzüglich gültiger MwSt.  
Verpackung ggf. zzgl. Lizenzierung. Irrtum Vorbehalten solange Vorrat reicht!